拼音课文 Phiên âm

4

Gùkè péngyoumen, wèile gǎnxiè dàjiā de zhīchí, wǒmen shūdiàn jīntiān jǔxíng "Gòu shū sòng hǎo lǐ" huódòng, gòu shū mǎn yìbǎi yuán sòng yí ge bǐjìběn, mǎn èrbǎi yuán sòng yì běn cídiǎn. Lìngwài, yìxiē túshū hái yǒu dǎ zhé huódòng, qízhōng, xiǎoshuō qīwǔ zhé, dìtú bā zhé, liúxué kǎoshì yòngshū liù zhé. Rúguǒ gòu shū mǎn wǔbǎi yuán kě miǎn fèi bàn huìyuánkǎ, yǐhòu gòu shū kě dǎ bā zhé. Jīntiān guò shēngrì de péngyou hé suǒyǒu de xiǎopéngyou hái kěyǐ huòdé yí fèn xiǎo lǐwù. Huānyíng dàjiā xuǎngòu!

5

Rénmen cháng shuō "yì fēn qián yì fēn huò", yìsi shì dōngxi de zhìliàng hé jiàgé yǒu hěn dà de guānxi, yě kěyǐ shuō "piányi méi hǎo huò, hǎo huò bù piányi", yìbān qíngkuàng xia, nǐ huā de qián yuè duō, mǎi de dōngxi yě jiù yuè hǎo. Qíshí yě bù yídìng dōu shì zhèyàng de. Yǒu de shíhou, zhìliàng hěn hǎo de dōngxi yě huì hěn piányi. Lìrú, chūntiān lái le, dōngtiān de yīfu jiù huì dǎ zhé, zhìliàng hěn hǎo, hái hěn piányi, huā hěn shǎo de qián jiù kěyǐ mǎidào. Yí dào jiérì, shāngchǎng yě huì jǔbàn gè zhǒng gè yàng de huódòng, jiàngdī jiàgé, zhège shíhou wǒmen yě kěyǐ mǎidào yòu piányi yòu hǎo de dōngxi.

注释 Chú thích

4 其中

"其中"，名词，表示"那个里面、那些里面"的意思，指范围、处所。例如：

Danh từ 其中 có nghĩa là *trong đó, trong số đó*, được dùng để chỉ phạm vi hay vị trí. Ví dụ:

（1）我们不仅要会读书，还要会选择其中的好书来读。

（2）虽然妻子工作很忙，但是她忙在其中也乐在其中。

（3）一些图书还有打折活动，其中，小说7.5折，地图8折，留学考试用书6折。

● **练一练 Luyện tập**

完成句子 Hoàn thành các câu sau.

（1）很多人能取得成功，_____。（其中）

（2）我有很多爱好，_____。（其中）

（3）虽然联系老同学聚会比较麻烦，_____。（其中）

www.nhantriviet.com/GiaoTrinhChuanHSK

5 （在）……下

“（在）……下”中间的成分一般是带修饰语的双音节名词或动词，表示条件、情况。例如：

Thành phần đứng giữa “(在)…下” thường là một danh từ hay động từ có hai âm tiết kèm theo từ bổ nghĩa đứng trước nó. Cấu trúc này được dùng để chỉ một điều kiện, tình huống. Ví dụ:

（1）一般情况下，你花的钱越多，买的东西也就越好。

（2）在冬天比较冷的情况下，吃碗热面条会让人觉得很舒服。

（3）在老师和同学们的帮助下，他的汉语提高得非常快。

● 练一练 Luyện tập

完成句子或对话 Hoàn thành câu/đoạn đối thoại sau.

（1）考试时别紧张，_____。（在……下）

（2）A: 我今年已经换了三次工作了。

B: _____。（……下）

（3）A: 游戏教学不仅让学生学到了知识，更重要的是提供了快乐的学习环境。

B: 是啊，_____。（在……下）

根据课文内容回答问题 Trả lời câu hỏi theo nội dung bài học.

课文4：① 书店今天有什么活动？请介绍一下。

② 怎么才能免费办会员卡？

课文5：③ “一分钱一分货”是什么意思？

④ 一般什么时候商场会降价？

练习 Bài tập

1 复述 Thuật lại nội dung bài học.

课文1：李进的语气：

昨天晚上妻子让我陪她去超市买果汁。……

课文2：王静的语气：

今天我买了两斤西红柿，……

课文3：李进的语气：

我想买个轻一点儿的行李箱，……

2 选择合适的词语填空 Điền từ thích hợp vào chỗ trống.

支持　打扰　皮肤　百分之　售货员

1. 喂，孙阿姨吗？我是小周。不好意思这么晚_____您。
2. 谢谢大家这一年来对我的_____和帮助，能和大家一起工作，我感到非常高兴。
3. 王小姐在商场买裙子。她从试衣间出来后，_____说："您穿这条裙子有点儿大。"
4. 我们调查的近七千名上班族中，有_____六十四的人经常加班。
5. 这种水不仅很好喝，用它来洗脸对_____也很有好处，所以价格要比其他水贵一些。

轻　内　尝　满　各

6. A: 你_____了吗？这次蛋糕做得怎么样？
   B: 很好吃，没想到你水平提高了这么多。
7. A: 计划书你看了没？
   B: 看了，_____方面都介绍得挺不错。
8. A: 这个纸箱里面是酒，麻烦您搬的时候_____一点儿。
   B: 好的，我会注意的。
9. A: 现在买沙发，能免费送货上门吗？
   B: 可以，我们三日_____给您送到。
10. A: 今天购物_____四百元的顾客可以免费获得一份小礼物。
    B: 咱们已经买了三百八十多了，再买两双袜子就够了。

扩展 Phần mở rộng

同字词 Những từ có chữ giống nhau

其：其次、其中、其实、其他、尤其

(1) A: 能谈谈你为什么会选择这份工作吗？
B: 首先，我对这份工作很感兴趣，其次，我学的也是这个专业，比较熟悉。

(2) 这个电影讲的是一个浪漫的爱情故事，但是我觉得其中人与动物之间的友谊更感人，给我的印象更深。

www.nhantriviet.com/GiaoTrinhChuanHSK

（3）生活中有这样两种人：一种总是看别人怎么生活，另一种喜欢生活给别人看。其实，各人有各人的生活，不用羡慕别人。

（4）A: 饭店的工作，我想请你来负责，你看有问题没？
B: 对不起，我最近在忙另一件事，您还是考虑其他人吧。

（5）不管做什么事情，都要注意方法，学习尤其是这样。如果方法对了，就会取得很好的效果；如果方法错了，不管你怎么努力，也很难取得成功。

● 做一做 Thực hành

选词填空 Điền từ thích hợp vào chỗ trống.

其次　其中　其实　其他　尤其

1. 小时候，大家都说我长得像我妈，_____是眼睛和鼻子。
2. 他和弟弟虽然是同一天出生的，但是他们俩除了长得很像外，几乎再找不到_____共同点。
3. 为了找到最美丽的地方，有些人总是不停地去找，却从不注意身边的地方。_____，如果他能停下来，也许就会发现最美的地方就在身边。
4. 大学毕业前找工作时，首先，要知道自己想干什么；_____，还要知道自己能干什么。
5. 8小时内，共有1620个女人经过这面镜子，_____1/3的人花很短的时间看镜子中的自己；而经过镜子的600个男人，差不多每个人都会照镜子，大多数还会看看四周，看有没有被人注意。

运用 1 双人活动 Hoạt động theo cặp

Phần vận dụng

互相了解对方的购物习惯，完成调查表。

Hai người ghép thành từng cặp, hỏi nhau về thói quen mua sắm và hoàn thành bảng câu hỏi bên dưới.

	问	答
1	你会货比三家吗？	
2	你喜欢自己选还是售货员为你介绍？	
3	你只看自己想买的吗？	
4	你相信“一分钱一分货”吗？为什么？	
5	你喜欢“购物送好礼”还是打折活动？	
6	价格、服务、质量，哪个最重要？为什么？	

2 小组活动 Hoạt động nhóm

向小组成员说说你的购物习惯。可以是自己的，也可以是朋友的。（请最少用四个下面的结构）

Hãy kể với các thành viên trong nhóm về thói quen mua sắm của chính bạn hoặc của một người bạn nào đó. Sử dụng ít nhất bốn cấu trúc dưới đây.

a. 售货员热情地为我介绍
b. 不希望被别人打扰
c. 从价格方面看
d. 从质量上看
e. 值得考虑
f. 负责免费修理
g. 免费办会员卡
h. 一分钱一分货

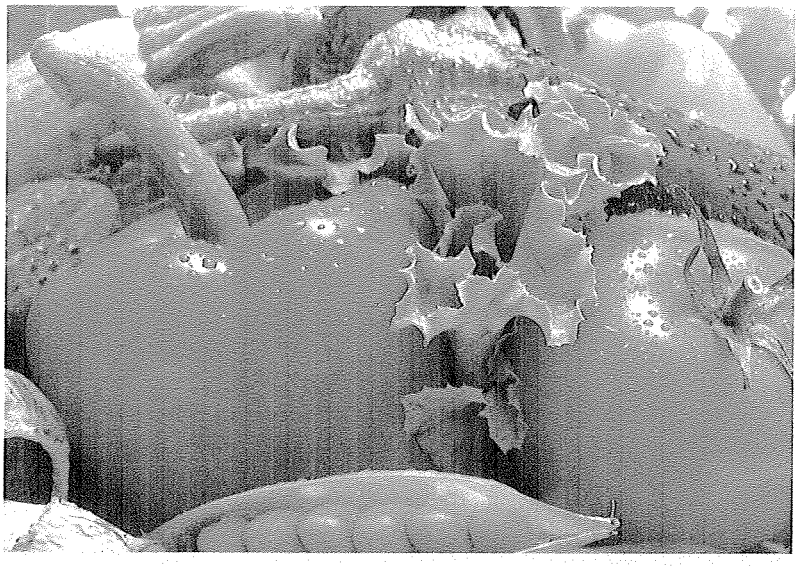

文化 Văn hóa

绿色食品 Thực phẩm xanh

绿色食品主要是指那种在整个生产过程中都没有污染的、食用安全的食品。中国的第一批绿色食品是在1990年北京亚运会期间上市的。它一出现就受到了广大市民的欢迎。绿色食品的价格一般高于普通食品，但是绿色食品对身体有好处，而且对于保护环境有着巨大的意义。

Thực phẩm xanh chủ yếu chỉ những thực phẩm không có sự ô nhiễm nào trong toàn bộ quá trình sản xuất, an toàn khi ăn. Thực phẩm xanh của Trung Quốc được đưa ra thị trường lần đầu tiên vào năm 1990 – thời gian diễn ra Đại hội thể thao châu Á ở Bắc Kinh. Loại thực phẩm này ngay lập tức đã được đông đảo người dân thành phố đón nhận. Mặc dù thường có giá cao hơn so với thực phẩm thông thường nhưng thực phẩm xanh có lợi cho sức khỏe và có ý nghĩa to lớn đối với việc bảo vệ môi trường.

www.nhantriviet.com/GiaoTrinhChuanHSK

7

Zuì hǎo de yīshēng shì zìjǐ.

最好的医生是自己。

Bác sĩ tốt nhất là bản thân.

热身 Phần khởi động

1 给下边的词语选择对应的图片

Chọn hình tương ứng với từ ngữ bên dưới.

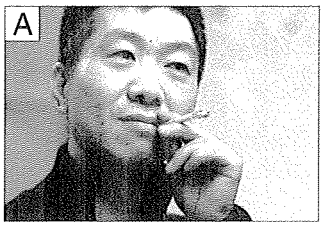
A

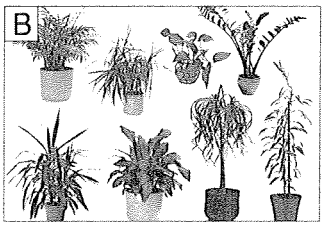
B

C

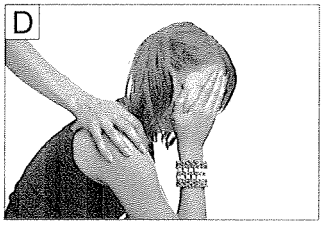
D

E

F

liú xiě
1. 流血 _____

késou
2. 咳嗽 _____

jiǎn féi
3. 减肥 _____

chōu yān
4. 抽烟 _____

zhíwù
5. 植物 _____

fánnǎo
6. 烦恼 _____

2 说说你的运动情况

Nói về việc chơi thể thao của bạn.

爱好	次数	每次时间	目的 mùdì	效果
跑步 □	每周3–4次 □	半个小时 □	锻炼身体 □	不容易生病了 □
游泳 □	每周1–2次 □	1个小时 □	减肥 □	变瘦了 □
打篮球 □	每月1–2次 □			
踢足球 □	几乎不 □	1个小时以上 □	认识朋友 □	长高了 □

www.nhantriviet.com/GiaoTrinhChuanHSK

课文 Bài học

1 小李和小林聊天气和身体情况 07-1

小李：你的鼻子怎么流血了？快用纸擦擦。

小林：我还不习惯北方的气候，估计是天气太干。今天天气不是很冷，你怎么穿这么多？

小李：就是因为昨天穿得太少，我都感冒了。

小林：最近感冒的人特别多。你去看医生了吗？

小李：没有，我只是咳嗽，有点儿头疼，不严重，多喝点儿水就好了。

小林：春天天气时冷时热，特别容易感冒。这时候一定要多注意保暖，另外，最好经常打开窗户换换空气。

生词

*1. 流血 liú xiě đgt. *chảy máu*
2. 擦 cā đgt. *lau, chùi*
3. 气候 qìhòu dt. *khí hậu*
4. 估计 gūjì đgt. *đoán chừng, dự đoán*
5. 咳嗽 késou đgt. *ho*
6. 严重 yánzhòng tt. *nghiêm trọng*
7. 窗户 chuānghu dt. *cửa sổ*
8. 空气 kōngqì dt. *không khí*

2 小夏和小雨聊小雨抽烟的事情 07-2

小夏：你咳嗽好点儿了吗？医生怎么说的？

小雨：还是老样子，他让我以后不要再抽烟了。

小夏：抽烟对身体一点儿好处也没有。

小雨：我也知道，可是我觉得抽烟这个动作看上去很帅。

小夏：等你身体出现问题了，后悔就来不及了。

小雨：其实家人也一直反对我抽烟，我自己却觉得没什么。但最近总是咳嗽，所以我有些担心了。

小夏：抽烟不仅对自己没好处，还会影响周围人的身体健康。为了你和你的家人，别再抽了。

生词

9. 抽烟 chōu yān *hút thuốc*
10. 动作 dòngzuò dt. *động tác, hành động*
11. 帅 shuài tt. *đẹp*
12. 出现 chūxiàn đgt. *xuất hiện, nảy sinh*
13. 后悔 hòuhuǐ đgt. *ân hận*
14. 来不及 láibují đgt. *không kịp*
15. 反对 fǎnduì đgt. *phản đối*

www.nhantriviet.com/GiaoTrinhChuanHSK

3 小李和小林聊电脑对身体的影响 07-3

小李：我最近眼睛总是跳，大夫说是因为我长时间看电脑，眼睛太累。

小林：长时间坐在电脑前面工作，眼睛很容易累。最好是每过一小时就休息休息，然后再开始工作。

小李：医生也这么说，他还告诉我要多向远处看看，尤其是多看看绿色的植物。

小林：长时间对着电脑不仅对眼睛不好，身体也会不舒服。研究发现，如果人一天静坐超过6小时，就会影响身体健康。

小李：是啊！像咱们这些久坐办公室的人要注意，有时间应该多站起来活动活动。

小林：好，咱们午饭后就去附近的公园散散步吧。

生词

16. 大夫 dàifu dt. *bác sĩ*
17. 植物 zhíwù dt. *thực vật*
18. 研究 yánjiū đgt. *nghiên cứu*
19. 超过 chāoguò đgt. *vượt quá*
20. 散步 sàn bù đgt. *đi dạo*

拼音课文 Phiên âm

1. Xiǎo Lǐ hé Xiǎo Lín liáo tiānqì hé shēntǐ qíngkuàng

Xiǎo Lǐ: Nǐ de bízi zěnme liú xiě le? Kuài yòng zhǐ cāca.

Xiǎo Lín: Wǒ hái bù xíguàn běifāng de qìhòu, gūjì shì tiānqì tài gān. Jīntiān tiānqì bú shì hěn lěng, nǐ zěnme chuān zhème duō?

Xiǎo Lǐ: Jiù shì yīnwèi zuótiān chuān de tài shǎo, wǒ dōu gǎnmào le.

Xiǎo Lín: Zuìjìn gǎnmào de rén tèbié duō. Nǐ qù kàn yīshēng le ma?

Xiǎo Lǐ: Méiyǒu, wǒ zhǐ shì késou, yǒudiǎnr tóu téng, bù yánzhòng, duō hē diǎnr shuǐ jiù hǎo le.

Xiǎo Lín: Chūntiān tiānqì shí lěng shí rè, tèbié róngyì gǎnmào. Zhè shíhou yídìng yào duō zhùyì bǎo nuǎn, lìngwài, zuìhǎo jīngcháng dǎkāi chuānghu huànhuan kōngqì.

2. Xiǎo Xià hé Xiǎoyǔ liáo Xiǎoyǔ chōu yān de shìqing

Xiǎo Xià: Nǐ késou hǎo diǎnr le ma? Yīshēng zěnme shuō de?

Xiǎoyǔ: Hái shì lǎo yàngzi, tā ràng wǒ yǐhòu bú yào zài chōu yān le.

Xiǎo Xià: Chōu yān duì shēntǐ yìdiǎnr hǎochù yě méiyǒu.

Xiǎoyǔ: Wǒ yě zhīdào, kěshì wǒ juéde chōu yān zhège dòngzuò kàn shangqu hěn shuài.

Xiǎo Xià: Děng nǐ shēntǐ chūxiàn wèntí le, hòuhuǐ jiù láibují le.

Xiǎoyǔ: Qíshí jiārén yě yìzhí fǎnduì wǒ chōu yān, wǒ zìjǐ què juéde méi shénme. Dàn zuìjìn zǒngshì késou, suǒyǐ wǒ yǒuxiē dān xīn le.

www.nhantriviet.com/GiaoTrinhChuanHSK